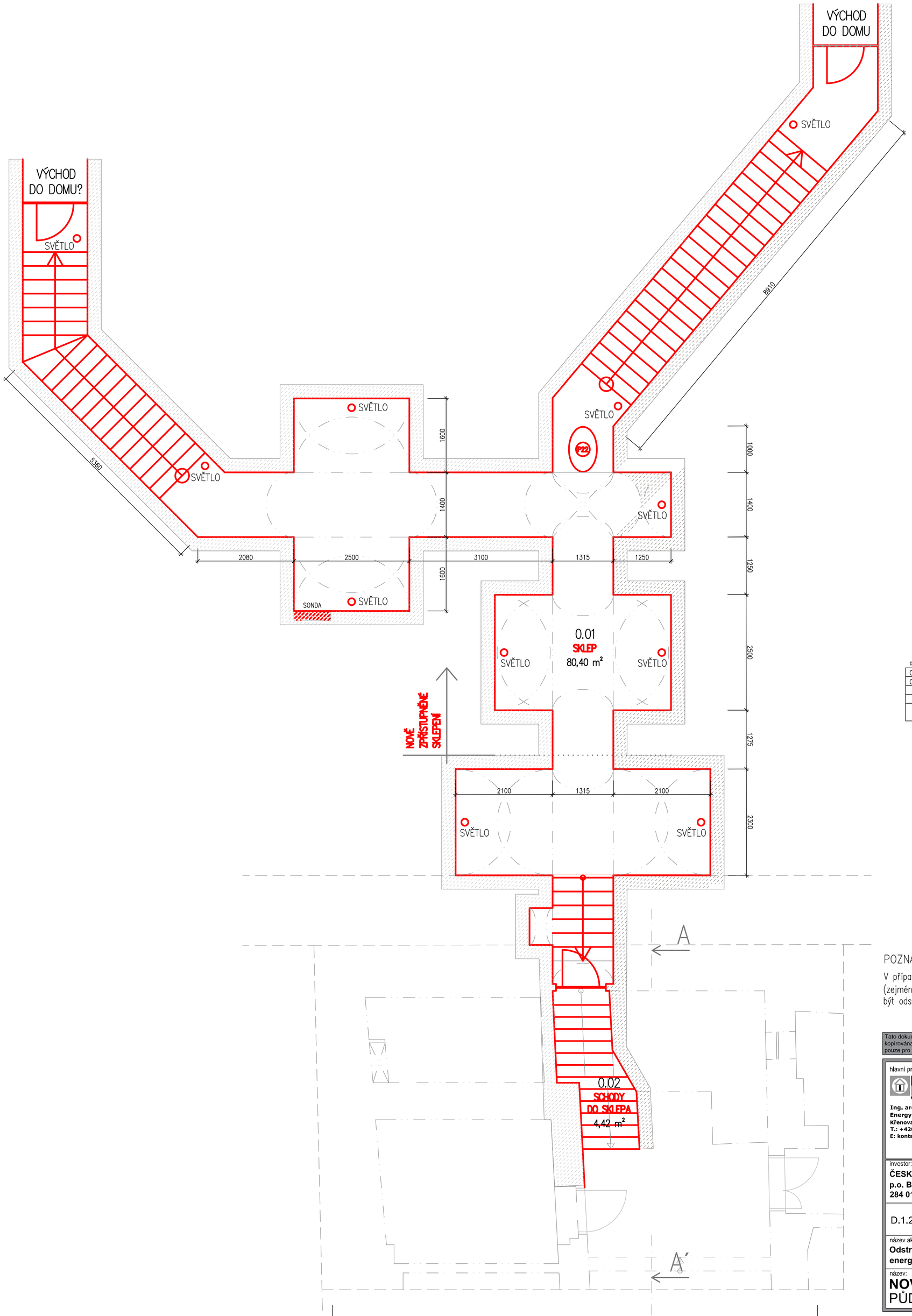


| č.míst. | název místnosti | plocha | podlaha | stěny | strop | skladba |
|---|---|---|---|---|---|---|
| 0.01 | SKLEPENÍ | 80,40 m2 | DLAŽBA | KÁMEN+SPÁRY | KÁMEN+SPÁRY | F06 |
| 0.02 | SCHODY DO SKLEPA | 4,34 m2 | KÁMEN | ŠTUK+VÝMALBA | ŠTUK+VÝMALBA | – |

POZNÁMKA:

V případě nejasností nebo nepředvídatelných okolností, rozporu jednotlivých částí dokumentace (zejména se stavebně–konstrukční částí) je nutno kontaktovat architekta; jakékoliv změny musí být odsouhlaseny zodpovědnými projektanty jednotlivých částí projektu a architektem v rámci AD

Tato dokumentace (s výjimkou dat poskytnutých objednatelem) je duševním vlastnictvím projektanta a nesmí být bez předchozího písemného souhlasu kopírována či jiným způsobem rozmnožována, postoupena třetím osobám a užívána k jiným účelům, než pro které je vypracována. Dokumentace slouží pouze pro účely stavebního povolení.

hlavní projektant:
ENERGY BENEFIT CENTRE
Ing. arch. Andrej Kušnierik
Energy Benefit Centre a.s.
Křenova 438/3, 162 00 Praha 6
T.: +420 270 003 300
E: kontakt@energy-benefit.cz

zhotovitel části:
Ing. Tomáš Štejfa
Jeronýmova 28, 466 01 Jablonec nad Nisou
T: +420 602 642 052
E: tomas.stejfa@gmail.com

hl. projektant : Ing. Tomáš Štejfa
vypracoval : Linda Tomášková dis.

otisk AO:

investor:
**ČESKÉ MUZEUM STŘÍBRA**
**p.o. Barborská 28**
**284 01 Kutná Hora**

| | |
|---|---|
| datum: | 30.01.2024 |
| stupeň: | **DPS** |
| kraj: | STŘEDOČESKÝ |
| stavební úřad: | **KUTNÁ HORA** |
| formát: | 6x A4 |
| měřítko: | **1:50** |

D.1.2_ STAVEBNĚ KONSTRUKČNÍ ŘEŠENÍ

název akce:
**Odstranění havarijního stavu, rekonstrukce a zajištění energetických úspor objektu Tylův dům, Tylova č.p. 507, Kutná Hora**

název:
**NOVÝ STAV**
PŮDORYS 1.PP.

č. paré:

č. výkresu:
**D 1.2.3**